

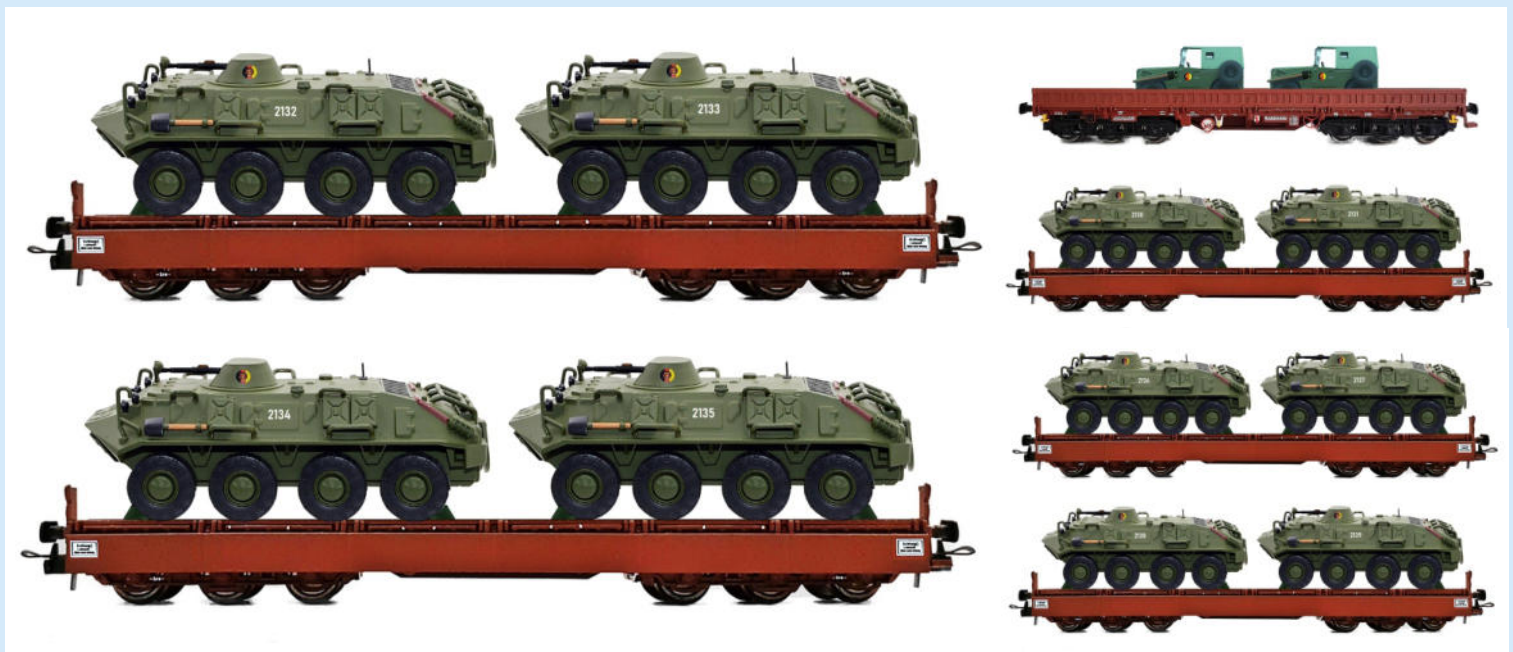

# NPE

## Gesamtprogramm und Neuheiten 2023

Modellbau





**2-achsiges Silowagen Bauart Zk der DR Messe-Prototyp NIESKY**  
(Epoche IV) zum Transport von Kunststoffgranulaten  
NW 22064 DC 2L H0 54,90 €



**2-achsiges Silowagen Bauart Zk der DR**  
(Epoche IV) zum Transport von Kunststoffgranulaten  
NW 22065 DC 2L H0 54,90 €



**2-achsiges Silowagen Bauart Ud-y der DR**  
(Epoche IV) zum Transport von Kunststoffgranulaten, 1. Betriebs-Nr.  
NW 22066 DC 2L H0 54,90 €



**2-achsiges Silowagen Bauart Ud-y der DR**  
(Epoche IV) zum Transport von Kunststoffgranulaten, 2. Betriebs-Nr.  
NW 22067 DC 2L H0 54,90 €



**2-achsiges Silowagen Bauart Uc-y der DR -Nachwendzeit- Plaste aus Schkopau BUNA AG**  
(Epoche VI) zum Transport von Kunststoffgranulaten  
NW 22088 DC 2L H0 54,90 €



**2-achsiges Silowagen Bauart Uc-y der DR Plaste aus Schkopau**  
(Epoche IV) zum Transport von Kunststoffgranulaten  
NW 22080 DC 2L H0 54,90 €



**2-achsiges Silowagen Bauart Ucs der DR „Mirathen“**  
(Epoche IV) zum Transport von Kunststoffgranulaten, 1. Betriebs-Nr.  
NW 22070 DC 2L H0 54,90 €



**2-achsiges Silowagen Bauart Ucs der DR „Mirathen“**  
(Epoche IV) zum Transport von Kunststoffgranulaten, 2. Betriebs-Nr.  
NW 22071 DC 2L H0 54,90 €



**2-achsiges Silowagen Bauart Uc-y der DR VEB LEUNA Werke „Walter Ulbricht“**  
(Epoche IV) zum Transport von Kunststoffgranulaten  
NW 22072 DC 2L H0 54,90 €



**2-achsiges Silowagen Bauart Zk der DR Chemie aus Bitterfeld**  
(Epoche IV) zum Transport von Kunststoffgranulaten  
NW 22073 DC 2L H0 54,90 €





**2-achsiger Silowagen Bauart Uc-y der DR VEB Chemische Werke BUNA**  
(Epoche IV) zum Transport von Kunststoffgranulaten

NW 22087 DC 2L H0 54,90 €



**2-achsiger Silowagen Bauart Udd-y der DR**  
(Epoche IV) zum Transport von Zucker, 1. Betriebs-Nr.

NW 22076 DC 2L H0 54,90 €



**2-achsiger Silowagen Bauart Udd-y der DR**  
(Epoche IV) zum Transport von Zucker, 2. Betriebs-Nr.

NW 22077 DC 2L H0 54,90 €



**2-achsiger Silowagen Bauart Upp-y der DR**  
(Epoche IV) zum Transport von Zucker

NW 22078 DC 2L H0 54,90 €



**2-achsiger Silowagen Bauart Uc-y der Peine AG**  
(Epoche V) zum Transport von Kalk

NW 22069 DC 2L H0 54,90 €



**2-achsiger Silowagen Bauart Uc-y der Peine AG HYDRATKALK**  
(Epoche V) zum Transport von Kalk

NW 22121 DC 2L H0 54,90 €



**2-achsiger Silowagen Bauart Uc-y der DR Plaste aus Schkopau**  
(Epoche IV) zum Transport von Kunststoffgranulaten, 1. Betriebs-Nr.

NW 22068 DC 2L H0 54,90 €



**2-achsiger Silowagen Bauart Uc-y der DR Plaste aus Schkopau**  
(Epoche IV) zum Transport von Kunststoffgranulaten, 2. Betriebs-Nr.

NW 22083 DC 2L H0 54,90 €



**2-achsiger Silowagen Bauart Zk der DR Miratex**  
(Epoche III) zum Transport von Kunststoffgranulaten

NW 22168 DC 2L H0 54,90 €



**2-achsiger Silowagen Bauart UC-y der DR Plaste aus Schkopau**  
(Epoche IV) zum Transport von Kunststoffgranulaten, taubenblau

NW 22169 DC 2L H0 54,90 €



Abbildung zeigt Fotomontage von Vorseerienmodellen

**Schienentransport einer NVA mot. Schützenkompanie** Set B  
 2teilig DR (Epoche IV): Zwei **Schwerlastwagen der Bauart Samms 4860**  
 Wagen 1 mit geschlossenen Bordwänden, braun einfarbig, beladen mit  
 Kübelwagen IFA P3. Wagen 2 mit heruntergeklappten Bordwänden,  
 braun einfarbig, beladen mit SPW 60 PB mit taktischen Nummern  
 NW 22098 DC 2L H0 144,90 €



Abbildung zeigt Fotomontage von Vorseerienmodellen

**Schienentransport einer NVA mot. Schützenkompanie** Set C  
 2teilig DR (Epoche IV): Zwei **Schwerlastwagen der Bauart Samms 4860**  
 mit heruntergeklappten Seitenwänden, braun einfarbig, beladen mit  
 je zwei Schützenpanzern SPW 60 PB mit taktischen Nummern  
 NW 22109 DC 2L H0 154,90 €

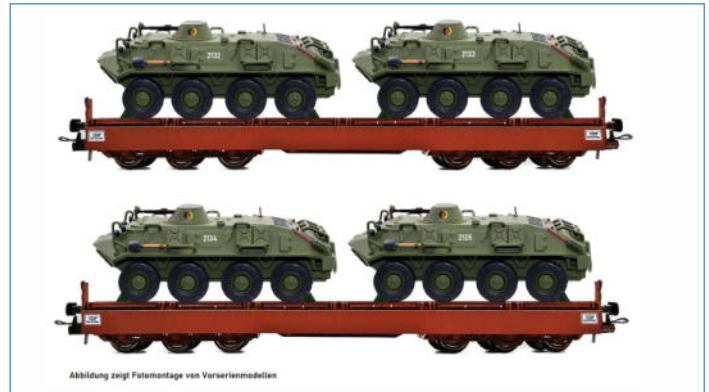

Abbildung zeigt Fotomontage von Vorseerienmodellen

**Schienentransport einer NVA mot. Schützenkompanie** Set D  
 2teilig DR (Epoche IV): Zwei **Schwerlastwagen der Bauart Samms 4860**  
 mit heruntergeklappten Seitenwänden, braun einfarbig, beladen mit  
 je zwei Schützenpanzern SPW 60 PB mit taktischen Nummern  
 NW 22110 DC 2L H0 154,90 €



**6-achsiger Schwerlastwagen Bauart Sas 4850 der DR**  
 (Epoche IV) Militärverkehr, beladen mit 3 Kübelwagen IFA P3 der NVA  
 NW 22153 DC 2L H0 UVP 82,90 €

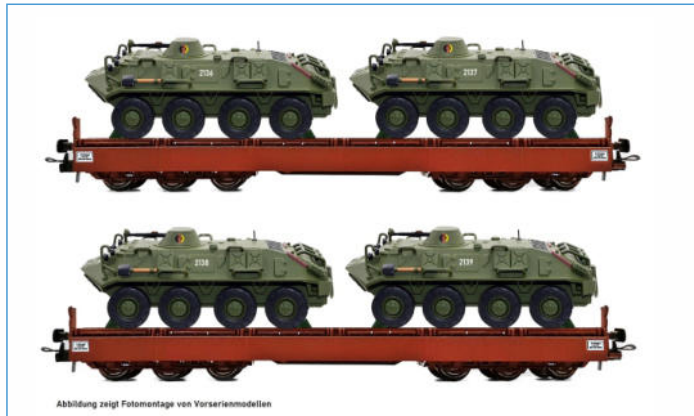

Abbildung zeigt Fotomontage von Vorseerienmodellen

**6-achsiger Schwerlastwagen Bauart Samms 4860 der DR**  
 (Epoche IV) Militärverkehr, beladen mit Schützenpanzern SPW 60 PA  
 NW 22128 DC 2L H0 82,90 €



Abbildung zeigt Fotomontage von Vorseerienmodellen

**6-achsiger Schwerlastwagen Bauart Sas 4850 der DR**  
 (Epoche IV) Militärverkehr, Ursprungsausführung beladen mit  
 Schützenpanzern SPW 60 PA  
 NW 22129 DC 2L H0 82,90 €





**6-achsiger Schwerlastwagen Bauart Samms 4860 der DR**  
(Epoche IV) Bahndienstwagen RBD Magdeburg  
NW 22142 DC 2L HO 48,90 €



**6-achsiger Schwerlastwagen Bauart Sas 4850 der DR**  
(Epoche IV) beladen mit Bauschutt  
NW 22154 DC 2L HO 54,90 €



**6-achsiger Schwerlastwagen Bauart Samms 4860 der DR**  
(Epoche IV) unbeladen, 3. Betriebsnummer  
NW 22155 DC 2L HO 48,90 €



**6-achsiger Schwerlastwagen Bauart Sas 4850 der DR**  
(Epoche IV) abgeklappte Bordwände, unbeladen, 2. Betriebsnummer  
NW 22156 DC 2L HO 48,90 €



**6-achsiger Schwerlastwagen Bauart Samms 4860 der DR**  
(Epoche IV) abgeklappte Bordwände, unbeladen, 4. Betriebsnummer  
NW 22157 DC 2L HO 48,90 €



**6-achsiger Schwerlastwagen Samms 4860 der DR**  
(Epoche IV) Bahndienstwagen, abgeklappte Bordwände, unbeladen  
NW 22158 DC 2L HO 48,90 €



**6-achsiger Schwerlastwagen Bauart Sas 4850 der DR**  
(Epoche IV) unbeladen, 2. Betriebsnummer  
NW 22165 DC 2L HO 48,90 €



**6-achsiges Schwerlastwagen-Set Bauart Sas 4850 der DR**  
(Epoche IV) beladen mit Betriebsfahrzeugen der DR IFA L60  
NW 22400 DC 2L HO Preis folgt



**6-achsiges Schwerlastwagen-Set Bauart Samms 4860 der DR**  
(Epoche IV) beladen mit Traktoren Kirovets K 700 (Firma Schuco)  
NW 22401 DC 2L HO 175,90 €



**6-achsiges Schwerlastwagen-Set Bauart Samms 4860 der DR**  
(Epoche IV) Transportzug Stahlwerk Brandenburg 3 Wagen beladen mit Stahlbrammen  
NW 22406 DC 2L HO 164,90 €

# 6 6-achsiger Schwerlastwagen Samms 454 und Samms 4860 H0



**6-achsiger Schwerlastwagen Bauart Samms 454 der DR**  
(Epoche V/VI) braun einfarbig, beladen mit Traktoren ICH 1455 XL  
(Firma Wiking)  
NW 22170 DC 2L H0 85,90 €



**6-achsiger Schwerlastwagen Bauart Samms 454 der DR**  
(Epoche V/VI) braun einfarbig, beladen mit Edelstahlbrammen  
NW 22171 DC 2L H0 58,90 €



**6-achsiger Schwerlastwagen Bauart Samms 454 der DR**  
(Epoche V/VI) braun einfarbig, beladen mit Edelstahl-Kurzrohren  
NW 22172 DC 2L H0 54,90 €



**6-achsiger Schwerlastwagen Bauart Samms 454 der DR**  
(Epoche V/VI) braun, schwarz, beladen mit Straßenwalzen AGB  
(Firma Wiking) wasserblau  
NW 22173 DC 2L H0 72,90 €

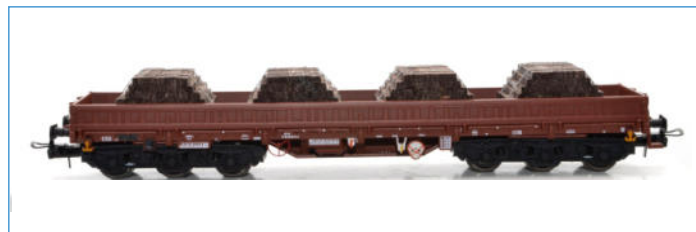

**6-achsiger Schwerlastwagen Bauart Samms 454 der DR**  
(Epoche V/VI) braun, schwarz, beladen mit Bahnschwellen  
NW 22174 DC 2L H0 59,90 €



**6-achsiger Schwerlastwagen Bauart Samms 454 der DR**  
(Epoche V/VI) braun, schwarz, beladen mit rostigen Stahl-Kurzrohren  
NW 22175 DC 2L H0 54,90 €



**6-achsiger Schwerlastwagen Bauart Samms 4860 der DR**  
**Bergbremswagen Hbf. Zwickau**  
(Epoche IV) braun-schwarz, beladen mit 8 Bremsgewichten (Beton)  
NW 22176 DC 2L H0 62,90 €



## Exklusivmodelle Samms 4860 H0

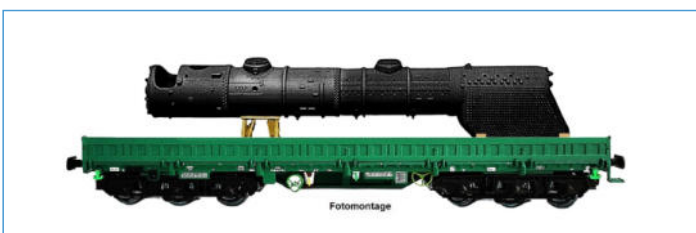

**6-achsiger Schwerlastwagen der Bauart Samms 4860 der DR**  
(Epoche IV) Bahndienstwagen RAW Meiningen beladen mit Reko-Kessel BR 41 wahlweise in 3 Farbvarianten (Kessel)  
NW 22179 DC 2L H0  
Exklusivmodell der Firma MBS Modell + Spiel GmbH in 01855 Sebnitz



Fotomontage



Fotomontage



# 7 6-achsiger Schwerlastwagen Samms-u 454 und Salmms 454 H0



**6-achsiger Schwerlastwagen Bauart Samms-u 454 der DB AG**  
(Epoche V) braun, mit abgeklappten Bordwänden, unbeladen,  
1. Betriebsnummer  
NW 22143 DC 2L H0 48,90 €



**6-achsiger Schwerlastwagen Bauart Samms-u 454 der DB AG**  
(Epoche V) braun, mit abgeklappten Bordwänden, unbeladen,  
2. Betriebsnummer  
NW 22144 DC 2L H0 48,90 €



**6-achsiger Schwerlastwagen Bauart Samms-u 454 der DB AG**  
(Epoche IV) braun, beladen mit Betonschwellen DB  
NW 22145 DC 2L H0 Preis folgt

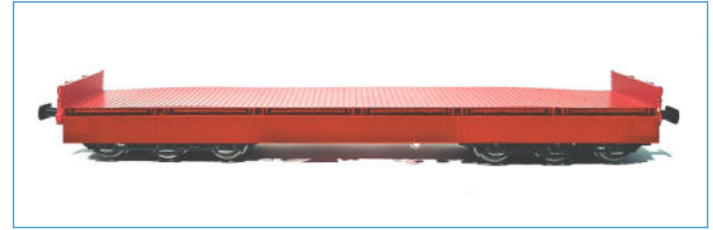

**6-achsiger Schwerlastwagen Bauart Samms-u 454 der DB AG**  
(Epoche V) verkehrsrot, abgeklappte Bordwänden, 1. Betriebsnummer  
NW 22146 DC 2L H0 48,90 €



**6-achsiger Schwerlastwagen Bauart Samms-u 454 der DB AG**  
(Epoche V) verkehrsrot, abgeklappte Bordwänden, 2. Betriebsnummer  
NW 22147 DC 2L H0 48,90 €



**6-achsiger Schwerlastwagen Bauart Samms-u 454 der DB AG**  
(Epoche V) braun, unbeladen  
NW 22149 DC 2L H0 48,90 €

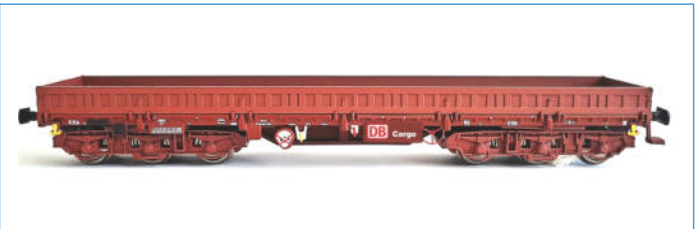

**6-achsiger Schwerlastwagen Bauart Samms-u 454 der DB AG**  
(Epoche V) DB-Cargo, braun, unbeladen  
NW 22150 DC 2L H0 48,90 €



**6-achsiger Schwerlastwagen Bauart Salmms 454 der DB AG**  
(Epoche V) DB-Cargo, verkehrsrot, beladen mit Fahrschulpanzer BW  
NW 22163 DC 2L H0 73,90 €



**6-achsiger Schwerlastwagen Bauart Salmms 454 der DB AG**  
(Epoche V) verkehrsrot, unbeladen, 1. Betriebsnummer  
NW 22085 DC 2L H0 48,90 €

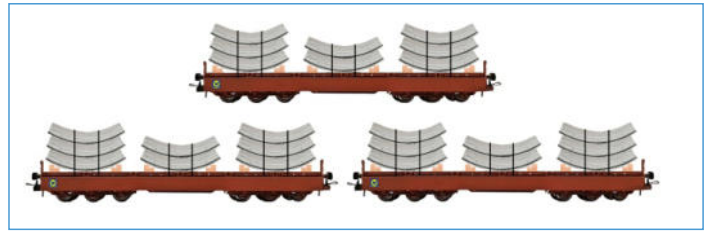

**6-achsiger Schwerlastwagen-Set Bauart Samms-u 454 der DB AG**  
(Epoche VI) 30 Jahre ICE 1991 - 2021 Tunnelbauzug der Walter Bau AG  
NW 22407 DC 2L H0 Preis folgt



**6-achsiger Bauzugwagen der Bahnbaugruppe Bauart Samms-u 454 der DB AG**  
(Epoche VI) gelb-schwarz, unbeladen  
NW 22177 DC 2L H0 48,90 €

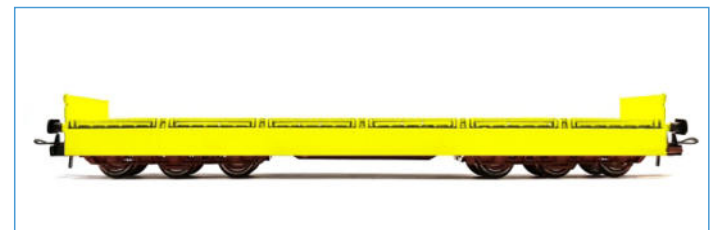

**6-achsiger Bauzugwagen der Bahnbaugruppe Bauart Samms-u 454 der DB AG**  
(Epoche VI) gelb-schwarz, abgeklappte Bordwänden, unbeladen  
NW 22178 DC 2L H0 48,90 €



**4achsige Flachwagen-Doppel einheit Bauart Laas 1 der Fa. Railship eingestellt bei der DR (Epoche IV) rotbraun einfarbig, unbeladen**  
 NW 22200 DC 2L H0 1. B.Nr. 119,90 €  
 NW 22201 DC 2L H0 2. B.Nr. 119,90 €



**4achsige Flachwagen-Doppel einheit Bauart Laas 1 der Fa. Railship eingestellt bei der DR (Epoche IV) rotbraun einfarbig, beladen mit großen Stahlrohren**  
 NW 22203 DC 2L H0 139,90 €



**4achsige Flachwagen-Doppel einheit Bauart Laas 1 der Fa. Transwaggon eingestellt bei der DB AG (Epoche V/VI) rotbraun einfarbig, unbeladen, mit Halter für Radfahrzeuge**  
 NW 22206 DC 2L H0 119,90 €

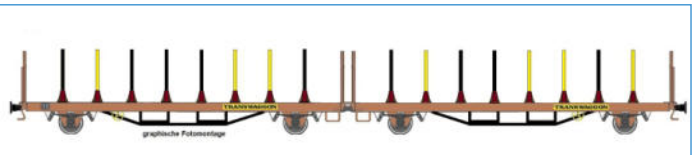

**4achsige Flachwagen-Doppel einheit Bauart Laas 1 der Fa. Transwaggon eingestellt bei der DB AG (Ep.V/VI) rotbraun einfarbig, unbel., ExTe-Rungen, gelb-schwarz**  
 NW 22208 DC 2L H0 2. B.Nr. 119,90 €



**4achsige Flachwagen-Doppel einheit Bauart Laas 1 der Fa. Railship eingestellt bei der DR (Epoche IV) rotbraun einfarbig, beladen mit Holzcontainer mit Plane ATCO**  
 NW 22202 DC 2L H0 139,90 €



**4achsige Flachwagen-Doppel einheit Bauart Laas 1 der Fa. Transwaggon eingestellt bei der DB AG (Epoche V/VI) rotbraun einfarbig, unbeladen**  
 NW 22204 DC 2L H0 119,90 €

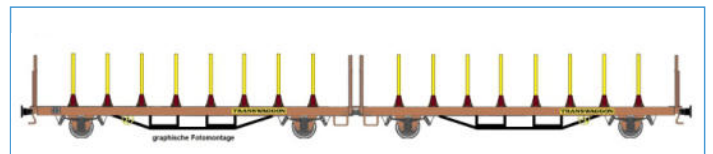

**4achsige Flachwagen-Doppel einheit Bauart Laas 1 der Fa. Transwaggon eingestellt bei der DB AG (Ep.V/VI) rotbraun einfarbig, unbel., ExTe-Rungen, gelb**  
 NW 22207 DC 2L H0 1. B.Nr. 119,90 €



**4achsige Flachwagen-Doppel einheit Bauart Laas 1 der Fa. Transwaggon eingestellt bei der DB AG (Epoche V/VI) rotbraun einfarbig, ExTe-Rungen, beladen mit Stammholz**  
 NW 22209 DC 2L H0 139,90 €

## NEUHEITEN



Foto: Grafikunterstütze Handmuster

**4achsige Flachwagen-Doppel einheit Bauart Laas 1 der Fa. Transwaggon eingestellt bei der DR (Ep.IV) rotbraun einfarbig, unbeladen**  
 NW 22210 H0 1. B.Nr. 119,90 €



Foto: Grafikunterstütze Handmuster

**4achsige Flachwagen-Doppel einheit Bauart Laas 1 der Fa. Transwaggon eingestellt bei der DR (Ep. IV) rotbraun einfarbig, mit Holzbalken**  
 NW 22212 H0 1. B.Nr. 139,90 €



Foto: Grafikunterstütze Handmuster

**4achsige Flachwagen-Doppel einheit Bauart Laas 1 der Fa. Transwaggon eingestellt bei der DR (Ep. IV) rotbraun einfarbig, unbeladen**  
 NW 22211 H0 2. B.Nr. 117,90 €



Foto: Grafikunterstütze Handmuster

**4achsige Flachwagen-Doppel einheit Bauart Laas 1 der Fa. Transwaggon eingestellt bei der DB AG (Ep.V/VI) rotbraun einfarbig, unbel., ohne Rungen**  
 NW 22213 H0 117,90 €



## NEUHEITEN



**2-achsiger Silowagen Bauart Zk der DR Messe-Prototyp NIESKY**  
(Epoche IV) zum Transport von Kunststoffgranulaten, mit Pufferringen  
NW 52100 DC 2L TT 54,90 €



**2-achsiger Silowagen Bauart Zk der DR**  
(Epoche IV) VEB Chemische Werke Buna  
NW 52101 DC 2L TT 54,90 €



**2-achsiger Silowagen Bauart Zk der DR**  
(Epoche IV) zum Transport von Kunststoffgranulaten  
NW 52102 DC 2L TT 54,90 €



**2-achsiger Silowagen Bauart Zk der DR**  
(Epoche VI) Chemikalien aus Bitterfeld  
NW 52103 DC 2L TT 54,90 €



**2-achsiger Silowagen Bauart Uc der DR Salicylsäure**  
(Epoche IV) VEB Leuna Werke Walter Ulbricht  
NW 52104 DC 2L TT 54,90 €



**Set 2-achsige Silowagen Bauart Uc-y Werkswagen Leuna**  
(Epoche Vb) Betriebszustand 1995, Wagennummer übermalt  
NW 52105 DC 2L TT 109,90 €



**2-achsiger Silowagen Bauart Uc-y der DR „Mirathen“**  
(Epoche IV) Betriebszustand 1973  
NW 52106 DC 2L TT 54,90 €



**2-achsiger Silowagen Bauart Uc-y der DR „Mirathen“**  
(Epoche IV) Betriebszustand 1973  
NW 52107 DC 2L TT 54,90 €



**2-achsiger Silowagen Bauart Uc-y der DR**  
(Epoche Va) Betriebszustand 1992/1993  
NW 52108 DC 2L TT 54,90 €



**2-achsiger Silowagen Bauart Uc-y der DR Plaste aus Schkopau- Elaste aus Schkopau**  
(Epoche IV) VEB Chemische Werke Buna  
NW 52109 DC 2L TT 54,90 €



**2-achsiger Silowagen Bauart Udd-y der DR VEB Zuckerfabrik Nauen**  
(Epoche IV) zum Transport von Zucker

NW 52110 DC 2L TT 54,90 €



**2-achsiger Silowagen Bauart Uc-y der DR VEB Chemische Werke BUNA**  
(Epoche IV) zum Transport von Kunststoffgranulaten

NW 52032 DC 2L TT 54,90 €



**2-achsiger Silowagen Bauart Uc-y der Peine AG**  
(Epoche V) zum Transport von Kalk

NW 52016 DC 2L TT 51,90 €



**2-achsiger Silowagen Bauart Uc-y der Peine AG HYDRATKALK**  
(Epoche V) zum Transport von Kalk

NW 52017 DC 2L TT 51,90 €



**Auszeichnung von den Mitgliedern des  
tt-board Forum**

## 6-achsiger Schwerlastwagen Sas 4850 und Samms 4860 TT



**6-achsiger Schwerlastwagen Bauart Sas 4850 der DR**  
(Epoche IV) mit abgeklappten Bordwänden, 1. Betriebs-Nummer

NW 52040 DC 2L TT 52,90 €



**6-achsiger Schwerlastwagen Bauart Sas 4850 der DR**  
(Epoche IV) mit abgeklappten Bordwänden, 2. Betriebs-Nummer

NW 52041 DC 2L TT 52,90 €



**6-achsiger Schwerlastwagen der Bauart Samms 4860 der DR**  
(Epoche IV) beladen mit Chemietanks Chemische Werke Buna

NW 52060 DC 2L TT 79,90 €

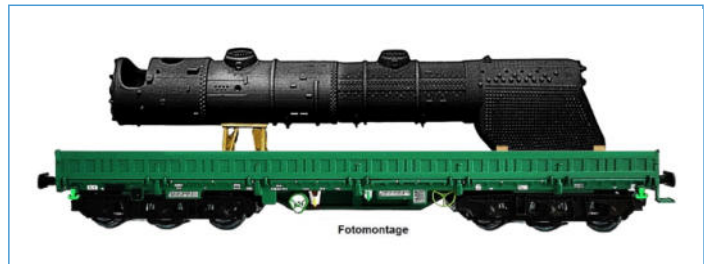

**6-achsiger Schwerlastwagen der Bauart Samms 4860 der DR**  
(Epoche IV) Bahndienstwagen RAW Meiningen beladen mit Reko-Kessel BR 41

NW 52061 DC 2L TT 89,90 €



**6-achsiger Schwerlastwagen der Bauart Samms 4860 der DR**  
(Epoche V) Bergbremswagen Zwickau beladen mit Balastgewichten

NW 52066 DC 2L TT 69,90 €

**NEUHEITEN**



# 11 6-achsiger Schwerlastwagen Sas 4850 + 4650 + Samms 4860 TT



**6-achsiger Schwerlastwagen Bauart Sas 4850 der DR**  
(Epoche IV) Ursprungsausführung rotbraun-schwarz, unbeladen  
NW 52042 DC 2L TT 52,90 €



**6-achsiger Schwerlastwagen Bauart Samms 4860 der DR**  
(Epoche IV), rotbraun-schwarz, unbeladen  
NW 52044 DC 2L TT 52,90 €



**6-achsiger Schwerlastwagen Bauart Samms 4860 der DR**  
(Epoche IV) rotbraun, beladen mit 2 IFA W50 DDR-Fernsehen  
NW 52046 DC 2L TT 119,90 €



**6-achsiger Schwerlastwagen Bauart Samms 4860 der DR**  
(Epoche IV) Bahndienstwagen des Bauzuges der RBD Magdeburg grün, beladen mit Schotter  
NW 52048 DC 2L TT 69,90 €



**6-achsiger Schwerlastwagen Bauart Sas 4650 der DR**  
(Epoche V) braun, beladen mit IFA P3 Militär  
NW 52057 DC 2L TT 79,90 €

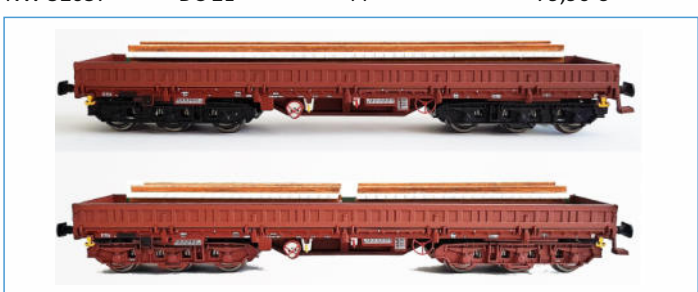

**2er Set mit 6-achsigen Schwerlastwagen Bauart Samms 4860 der DR**  
(Epoche IV), beladen mit Schwellenstapeln, Wagen 1, rotbraun mit schwarzen Drehgestellen, beladen mit einem Schwellenstapel lang und Wagen 2, rotbraun einfarbig, beladen mit zwei Schwellenstapel kurz  
NW 52400 DC 2L TT Preis folgt



**6-achsiger Schwerlastwagen Bauart Sas 4850 der DR**  
(Epoche IV), beladen mit Holzkruste Wartburg, Ursprungsausführung  
NW 52043 DC 2L TT 71,50 €



**6-achsiger Schwerlastwagen Bauart Samms 4860 der DR**  
(Epoche IV), rotbraun, unbeladen  
NW 52045 DC 2L TT 52,90 €



**6-achsiger Schwerlastwagen Bauart Samms 4860 der DR**  
(Epoche IV), Bahndienstwagen des Bauzuges der RBD Magdeburg grün, unbeladen  
NW 52047 DC 2L TT 52,90 €

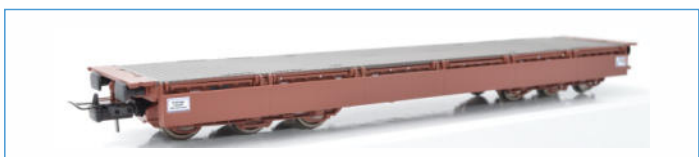

**6-achsiger Schwerlastwagen Bauart Samms 4860 der DR**  
für Militärverkehr, fertig zur Beladung (Epoche IV), unbeladen  
NW 52049 DC 2L TT 1. B.Nr. 52,90 €  
NW 52050 DC 2L TT 2. B.Nr. 52,90 €

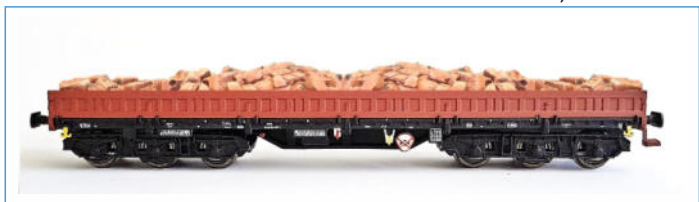

**6-achsiger Schwerlastwagen Bauart Sas 4650 der DR**  
(Epoche IV) braun, beladen mit Bauschutt  
NW 52058 DC 2L TT 69,90 €





**6-achsiger Schwerlastwagen Bauart Samms-u 454 der DB AG**  
(Epoche V-VI), rotbraun, unbeladen  
NW 52052 DC 2L TT 52,90 €



**6-achsiger Schwerlastwagen Bauart Samms-u 454 der DB AG**  
(Epoche V-VI), verkehrsrot-schwarz, unbeladen, DB-Cargo  
NW 52053 DC 2L TT 52,90 €



**6-achsiger Schwerlastwagen Bauart Samms-u 454 der DB AG**  
(Epoche V-VI), verkehrsrot, beladen mit Holzkrise Magento, DB-Cargo  
NW 52054 DC 2L TT 71,50 €

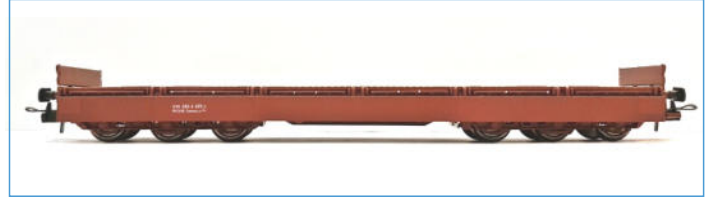

**6-achsiger Schwerlastwagen Bauart Samms-u 454 der DB AG**  
(Epoche V) braun, mit abgeklappten Bordwänden, 1. Betriebsnummer  
NW 52055 DC 2L TT 52,90 €



**6-achsiger Schwerlastwagen Bauart Samms-u 454 der DB AG**  
(Epoche V) braun, mit abgeklappten Bordwänden, 2. Betriebsnummer  
NW 52056 DC 2L TT 52,90 €



**6-achsiger Schwerlastwagen Bauart Samms-u 454 der DB AG**  
(Epoche V-VI) verkehrsrot, beladen mit Lokdieselmotor EMD 567B  
NW 52062 DC 2L TT 79,90 €

## Flachwagen Doppereinheit Laas-1 TT



**4achsige Flachwagen-Doppereinheit Bauart Laas 1 der Fa. Railship**  
eingestellt bei der DR (Epoche IV) rotbraun einfarbig, unbeladen  
NW 52200 DC 2L TT 1. B.Nr. 119,90 €  
NW 52201 DC 2L TT 2. B.Nr. 119,90 €



**4achsige Flachwagen-Doppereinheit Bauart Laas 1 der Fa. Railship**  
eingestellt bei der DR (Epoche IV) rotbraun einfarbig, beladen mit  
Holzcontainer mit Plane ATCO  
NW 52202 DC 2L TT 139,90 €



**4achsige Flachwagen-Doppereinheit Bauart Laas 1 der Fa. Railship**  
eingestellt bei der DR (Epoche IV) rotbraun einfarbig, beladen mit  
großen Stahlrohren  
NW 52203 DC 2L TT 139,90 €

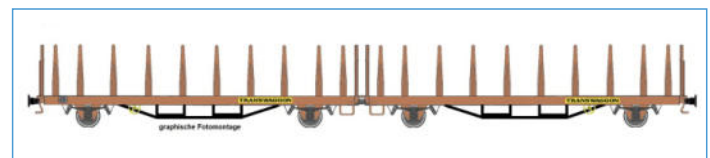

**4achsige Flachwagen-Doppereinheit Bauart Laas 1 der Fa. Transwaggon**  
eingestellt bei der DB AG (Epoche V-VI) rotbraun einfarbig, unbeladen  
NW 52204 DC 2L TT 119,90 €



**4achsige Flachwagen-Doppereinheit Bauart Laas 1 der Fa. Transwaggon**  
eingestellt bei der DB AG (Epoche V-VI) rotbraun einfarbig, unbeladen,  
mit Halter für Radfahrzeuge  
NW 52206 DC 2L TT 119,90 €

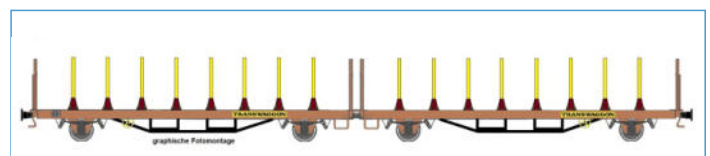

**4achsige Flachwagen-Doppereinheit Bauart Laas 1 der Fa. Transwaggon**  
eingestellt bei der DB AG (Ep.V-VI) rotbraun einfarbig, unbel., ExTe-  
Rungen, gelb  
NW 52207 DC 2L TT 1. B.Nr. 119,90 €

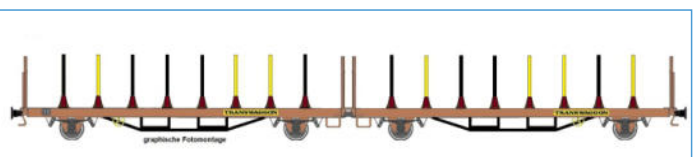

**4achsige Flachwagen-Doppereinheit Bauart Laas 1 der Fa. Transwaggon**  
eingestellt bei der DB AG (Ep.V-VI) rotbraun einfarbig, unbel., ExTe-  
Rungen, gelb-schwarz  
NW 52208 DC 2L TT 2. B.Nr. 119,90 €



**4achsige Flachwagen-Doppereinheit Bauart Laas 1 der Fa. Transwaggon**  
eingestellt bei der DB AG (Epoche V-VI) rotbraun einfarbig, ExTe-  
Rungen, beladen mit Stammholz  
NW 52209 DC 2L TT 139,90 €



## NEUHEITEN



Foto: Grafikunterstütze Handmuster

**4achsige Flachwagen-Doppereinheit Bauart Laas 1 der Fa. Transwaggon eingestellt bei der DR (Ep.IV) rotbraun einfarbig, unbeladen**  
NW 52210 TT 1. B.Nr. 119,90 €



Foto: Grafikunterstütze Handmuster

**4achsige Flachwagen-Doppereinheit Bauart Laas 1 der Fa. Transwaggon eingestellt bei der DR (Ep. IV) rotbraun einfarbig, unbeladen**  
NW 52211 TT 2. B.Nr. 117,90 €



Foto: Grafikunterstütze Handmuster

**4achsige Flachwagen-Doppereinheit Bauart Laas 1 der Fa. Transwaggon eingestellt bei der DR (Ep. IV) rotbraun einfarbig, mit Holzbalken**  
NW 52212 TT 1. B.Nr. 139,90 €



Foto: Grafikunterstütze Handmuster

**4achsige Flachwagen-Doppereinheit Bauart Laas 1 der Fa. Transwaggon eingestellt bei der DB AG (Ep.V/VI) rotbraun einfarbig, unbeladen, ohne Rungen**  
NW 52213 TT 117,90 €

## Exklusivmodelle Samms 4860 TT



Fotomontage auf Basis der H0-Modelle

elriwa

**Set 6-achsiger Schwerlastwagen Bauart Samms 4860 mit hohen Bordwänden für Sandtransport, unbeladen, Epoche IV**  
NW 52900 TT  
Exklusivmodell der Firma Elektronik Richter GbR in 01454 Wachau



Fotomontage auf Basis der H0-Modelle

elriwa

**Set 6-achsiger Schwerlastwagen Bauart Samms 4860 mit erhöhten Bordwänden für Sandtransport, unbeladen, Epoche IV**  
NW 52901 TT  
Exklusivmodell der Firma Elektronik Richter GbR in 01454 Wachau

NPE EXPRESS

## Schleifer - Kupplungen - Radsätze H0



**NZ 33701**  
Mittelschleifer  
3L DC 1,65 €

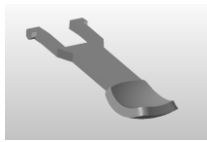

**NZ 33702**  
Mittelschleifer 3L DC  
schwarz vernickelt  
1,65 €

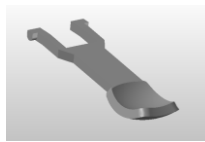

**NZ 33706**  
Mittelschleifer 3L DC  
weiß vernickelt  
1,65 €

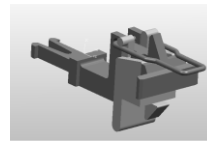

**NZ 33703**  
Kupplung NEM  
für Normschacht  
3L DC 3,10 €

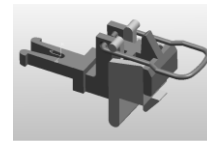

**NZ 33704**  
Kupplung kurz NEM  
für Normschacht  
3L DC 3,10 €

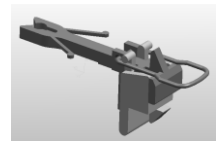

**NZ 33705**  
Kupplung  
Spreizfedern  
3L DC 3,10 €



**NZ 33661**  
Schleiferbaugruppe  
für Beleuchtung  
3L DC 8,10 €

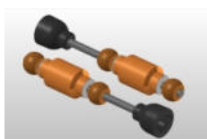

**NZ 33662**  
Getriebeteile für ETA 517  
("Zigarre")Geschwindig-  
keiterh.um 50%! 18,90 €



**NZ 22128**  
Antriebsradsatz V45  
mit Haftreifen u. Lager-  
schalen für 2L GS 7,65 €



**NZ 33128**  
Antriebsradsatz V45  
mit Haftreifen u. Lager-  
schalen für 3L GS 7,65 €



**NZ 44128**  
Antriebsradsatz V45  
mit Haftreifen u. Lager-  
schalen für 3L WS 7,65 €



**NZ 33250**  
schwarze Doppelsp.  
10mm, spitzengelagert  
beidseitig isoliert

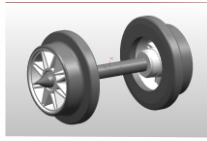

**NZ 33251**  
graue Doppelspeichen  
10mm, spitzengelagert  
beidseitig isoliert

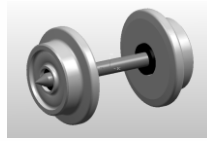

**NZ 33252**  
Scheibenradsatz  
10mm, spitzengelagert  
beidseitig isoliert

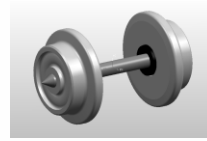

**NZ 33253**  
Scheibenradsatz  
10mm, spitzengelagert  
einseitig isoliert

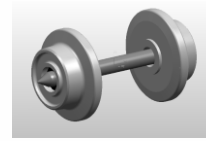

**NZ 33254**  
Scheibenradsatz  
8mm, spitzengelagert  
einseitig isoliert

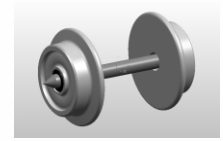

**NZ 33255**  
Scheibenrad 10mm,  
schmal, AZ 12,6mm  
spitzengel.eins. isol.

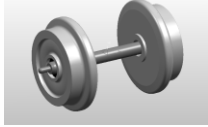

**NZ 33256**  
Scheibenradsatz  
11mm, zapfengelagert  
einseitig isoliert

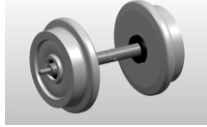

**NZ 33257**  
Scheibenradsatz  
11mm, zapfengelagert  
beidseitig isoliert

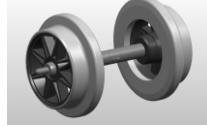

**NZ 33258**  
schwarze Doppelsp.  
11mm, zapfengelagert  
beidseitig isoliert

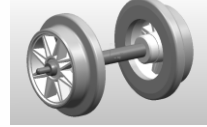

**NZ 33259**  
graue Doppelspeichen  
11mm, zapfengelagert  
beidseitig isoliert

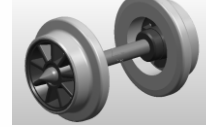

**NZ 33260**  
schwarze Einfachsp.  
10mm, spitzengelagert  
beidseitig isoliert

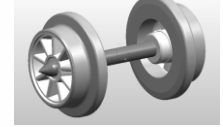

**NZ 33261**  
graue Einfachspeichen  
10mm, spitzengelagert  
beidseitig isoliert

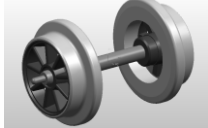

**NZ 33262**  
schwarze Einfachsp.  
11mm, zapfengelagert  
beidseitig isoliert

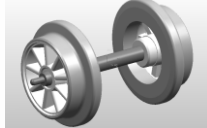

**NZ 33263**  
graue Einfachspeichen  
11mm, zapfengelagert  
beidseitig isoliert



**NZ 33264**  
Scheibenradsatz  
10mm, zapfengelagert  
beidseitig isoliert

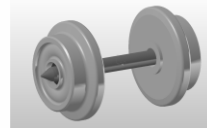

**NZ 33265**  
Scheibenrad 10mm,  
Niederquerschnitt  
spitzengel.eins. isoliert

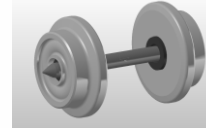

**NZ 33266**  
Scheibenrad 10mm,  
Niederquerschnitt  
spitzengel.,beids. isol.

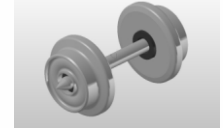

**NZ 33267**  
Scheibenradsatz  
9mm, spitzengelagert  
beidseitig isoliert

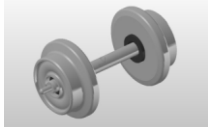

**NZ 33268**  
Scheibenradsatz  
9mm, zapfengelagert  
beidseitig isoliert

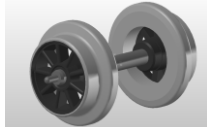

**NZ 33269**  
schwarze Einfachsp.  
10mm, zapfengelagert  
beidseitig isoliert

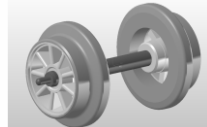

**NZ 33270**  
graue Einfachspeichen  
10mm, zapfengelagert  
beidseitig isoliert

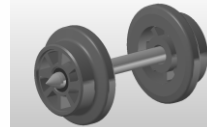

**NZ 33271**  
Einfachspeichen  
9mm, spitzengelagert  
eins. isol., Ganzmetall

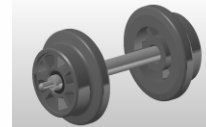

**NZ 33272**  
Einfachspeichen  
9mm, zapfengelagert  
eins. isol., Ganzmetall

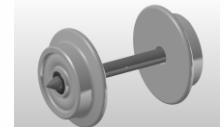

**NZ 33273**  
Scheibenrad 10mm,  
schmal, AZ 13,2mm  
spitzengel.eins. isol.



**NZ 33274**  
Scheibenradsatz  
6 mm, spitzengelagert  
einseitig isoliert



**NZ 33275**  
Scheibenradsatz  
5 mm, spitzengelagert  
einseitig isoliert

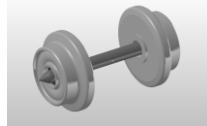

**NZ 33276**  
Scheibenradsatz  
9mm, spitzengelagert  
einseitig isoliert

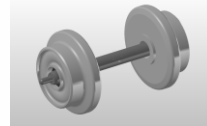

**NZ 33277**  
Scheibenradsatz  
9mm, zapfengelagert  
einseitig isoliert

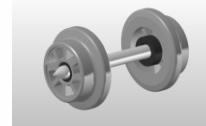

**NZ 33278**  
Speichenradsatz  
9mm, spitzengelagert  
beids. isol., Ganzmetall

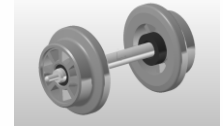

**NZ 33279**  
Speichenradsatz  
9mm, zapfengelagert  
beids. isol., Ganzmetall



**NZ 33280**  
Scheibenradsatz  
10 mm, zapfengelagert  
einseitig isoliert



**NZ 33281**  
Scheibenradsatz  
10mm, ohne Lager  
einseitig isoliert



**NZ 33282**  
Scheibenradsatz  
9 mm Achsmaß 25.85  
einseitig isoliert



**NZ 33283**  
Scheibenradsatz  
9 mm Achsmaß 25,85  
beidseitig isoliert



**NZ 33284**  
Schwarze Einfachspeichen  
schmal,  
10 mm spitzengelagert

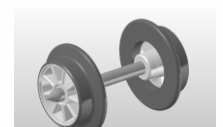

**NZ 33285**  
Graue Einfachspeichen  
schmal, AZ 13,2 mm  
spitzengelagert, 10 mm

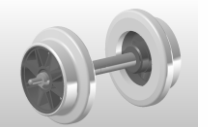

**NZ 33286**  
Schwarze Doppelspeichen  
10 mm zapfengelagert

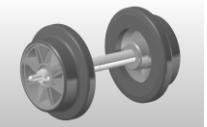

**NZ 33287**  
Graue Doppelspeichen  
10 mm zapfengelagert

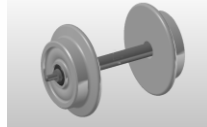

**NZ 33288**  
Scheibenradsatz 10 mm  
schmal, AZ 13,2 mm zapfenlagert,  
einseitig isoliert

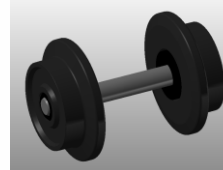

**NZ 33300**  
Laufradsatz für Dieselloks  
3L DC 8,10 €

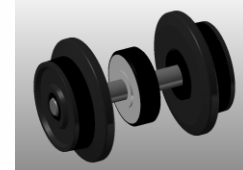

**NZ 33301**  
Antriebsradsatz für Dieselloks  
3L DC 9,30 €

Einzelpreis Scheibenradsatz: 2,30 €  
Einzelpreis Speichenradsatz: 3,60 €



**Ladeguthalter Standard.** Zur Ladungsfixierung von Coils, Kisten und passenden Fahrzeugen, je zwei Stück im Set  
 NZ 22303 grau  
 6,10 €



**Drehgestell Bauart Niesky, 3achsrig mit Radsätzen**  
 NZ 22320 braun  
 9,95 €



**Sets Ladegut Coils, bestehend aus je zwei Coils**  
 NZ 22322 klein  
 5,10 €



**1 Stück Ladeguthalter für Wagenradsätze und Drehgestelle**  
 grau  
 NZ 22327  
 6,10 €



**Set NVA-Logo (selbstklebend)**  
 NZ 22331  
 2,10 €



**Decobogen für Panzer (Hoheitszeichen, Kennzeichen, taktische Zeichen) BW**  
 Klebefolie K8701  
 bitte Ausschneiden  
 NZ 22335  
 6,90 €



**Ladegut Panzer Leopart 2A7 ohne Turm, eingeplant**  
 NZ 22443  
 14,90 €



**Ladegut FM 2 Kabine DRK Testzentrum (2 Stück im Set)**  
 NZ 22446  
 26,90 €



**Ladegut FM 2 Kabine Feuerwehr (2 Stück im Set)**  
 NZ 22448  
 26,90 €



**Ladegut FM 2 Kabine neutral grau (2 Stück im Set)**  
 NZ 22450  
 26,90 €



**Drehgestell Bauart Niesky, 3achsrig mit Radsätzen**  
 NZ 22319 schwarz  
 9,95 €



**Sets Ladegut Coils, bestehend aus je zwei Coils**  
 NZ 22321 groß  
 5,10 €



**Ladeguthalter Coils DR, je zwei Stück im Set**  
 NZ 22325 braun  
 6,10 €



**Set Ladegut Coils, bestehend aus zwei Coils groß, zwei Coils klein, zwei Coilhalter und eine Ladegutfixierung**  
 NZ 22330 7teilig  
 17,90 €

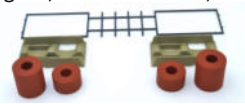

**1 Stück Ladeguthalter für Kampfpanzer Leopard 2 A7 für Salmms 454**  
 NZ 22332  
 4,10 €



**Decalbogen Bundeswehr (4 Hoheitszeichen)**  
 NZ 22336  
 4,90 €





**Ladegut FM 2 Kabine THW (2 Stück im Set)**  
 NZ 22447  
 26,90 €



**Ladegut FM 2 Kabine Bahnbau Gruppe (2 Stück im Set)**  
 NZ 22449  
 26,90 €



**Ladegut Fruehauf Tankanhänger Gasolin**  
 NZ 22455  
 Preis folgt



**Modell**

Zwei Achsen angetrieben, Lichtwechsel weiß/rot, LED, digitale Schnittstelle nach NEM (8polig). Gehäuse und Fahrwerk in Metallausführung. Verpackung in edler Zigarren-Holzbox mit Samtausschlag, Platz für Steuerwagen ist vorgesehen. Neu im Angebot: Version mit Soundbaustein, fertig montiert ab Werk

**Akkutriebwagen Baureihe 517 002-2** (Epoche IV), letzter Bauzustand

NL 22001	DC 2L	H0	259,00 €
NL 33001	DC 3L	H0	259,00 €
NL 44001	AC dig.	H0	282,00 €

**Steuerwagen 817 602-4** (Epoche IV)

NL 22002	DC 2L	H0	135,00 €
NL 33002	DC 3L	H0	135,00 €
NL 44002	AC dig.	H0	135,00 €

**Akkutriebwagen ETA 176 002** (Epoche IIIa), Ursprungsausführung mit Dachrippen, Seitenlüfter, ursprüngliche Dachlüfter, 2-Licht-Spitzenlicht

NL 22007	DC 2L	H0	259,00 €
NL 33007	DC 3L	H0	259,00 €
NL 44007	AC dig.	H0	282,00 €

**Steuerwagen ESA 176 002** (Epoche IIIa), mit abgeblendetem dritten Spitzenlicht

NL 22008	DC 2L	H0	135,00 €
NL 33008	DC 3L	H0	135,00 €
NL 44008	AC dig.	H0	135,00 €

**Akkutriebwagen Baureihe 517 002-2** (Epoche IV), ozeanblau/beige

NL 22014	DC 2L	H0	264,00 €
NL 33014	DC 3L	H0	264,00 €
NL 44014	AC dig.	H0	287,00 €

**Steuerwagen 817 602-4** (Epoche IV, ozeanblau/beige)

NL 22015	DC 2L	H0	145,00 €
NL 33015	DC 3L	H0	145,00 €
NL 44015	AC dig.	H0	145,00 €

**Museumstriebwagen ETA 176 001** (Epoche V), Ausführung als Fahrzeug des DB-Museums Nürnberg

NL 22018	DC 2L	H0	259,00 €
NL 33018	DC 3L	H0	259,00 €
NL 44018	AC dig.	H0	282,00 €

**Museumstriebwagen ETA 176 001** (Epoche V), Ausführung als Fahrzeug des DB-Museums Nürnberg, vorbildgerecht ohne Antrieb und ohne Beleuchtung

NL 22019	DC 2L	H0	135,00 €
NL 33019	DC 3L	H0	135,00 €
NL 44019	AC dig.	H0	135,00 €



**Modell**

Lichtwechsel, Kupplungsaufnahme nach NEM, digitale Schnittstelle nach NEM, Motor mit Schwungmasse. Gehäuse und Fahrwerk in schwerer Metallausführung. Neu: Modelle werden bei genügend Nachfrage digital und mit Soundmodul aufgelegt. Dazu haben wir ein Original-Sound der Baureihe Y 51100 entwickelt. Die Soundlokomotiven werden komplett fertig mit Elektronik und fertig montierten Soundbausteinen ausgeliefert und haben selbstverständlich alle Merkmale wie die analogen Modelle (Lichtwechsel, Kupplungsaufnahme, Motor mit Schwungmasse).

**Rangierdiesellok der DB V 45 007 (Epoche III)**

NL 22046 DC 2L	232,00 €
NL 33046 DC 3L	232,00 €
NL 44046 AC dig.	272,00 €

**Rangierdiesellok der DB 245 005-4 (Epoche IV)**

NL 22053 DC 2L	232,00 €
NL 33053 DC 3L	232,00 €
NL 44053 AC dig.	272,00 €

**Rangierdiesellok SAAR V 45 001 (Epoche III)**

NL 22054 DC 2L	232,00 €
NL 33054 DC 3L	232,00 €
NL 44054 AC dig.	272,00 €

**Rangierdiesellok der DB 245 003-9 (Epoche IV)**

NL 22055 DC 2L	232,00 €
NL 33055 DC 3L	232,00 €
NL 44055 AC dig.	272,00 €

**Rangierdiesellok Y 9100 der SNCF (Epoche III)**

NL 22011 DC 2L	232,00 €
NL 33011 DC 3L	232,00 €
NL 44011 AC dig.	272,00 €

**Rangierdiesellok Y 51100 der SNCF (Epoche IV)**

NL 22012 DC 2L	232,00 €
NL 33012 DC 3L	232,00 €
NL 44012 AC dig.	272,00 €

**Bauzugloek Vecchietti ex Y51228 (Epoche IV - V)**

NL 22047 DC 2L	232,00 €
NL 33047 DC 3L	232,00 €
NL 44047 AC dig.	272,00 €

**Französische Werksbahnloek Getreidespeicher, ex Y51100, (Epoche IV - V)**

NL 22048 DC 2L	232,00 €
NL 33048 DC 3L	232,00 €
NL 44048 AC dig.	272,00 €



Goliath GD 750 Kastenwagen Fruchthaus Beil

NA 88093      Bremen      19,50 €

Goliath GD 750 Kastenwagen Auto-Zubehör  
Großhandlung

NA 88095      Bremen      19,50 €

Goliath GD 750 Kombinationswagen NPE  
Modellbau GbR Werbewagen

NA 88096      Wilhelmsdorf      19,50 €

Goliath GD 750 Kastenwagen KONSUM  
Ihr Konsum bis vor die Tür

NA 88162      Coburg      19,50 €

Goliath GD 750 Verkaufswagen Lebensmittel  
und Feinkost A. Liebenthal & Sohn

NA 88166      Helmstedt      19,50 €

Goliath GD 750 Kombinationswagen  
Wäscherei-Maschinen GmbH A. Müller

NA 88170      Berlin      19,50 €

Goliath GD 750 Kastenwagen Abendpost  
Die Westdeutsche Abendzeitung

NA 88902      Berlin      19,50 €



Goliath GD 750 Kombi Deutsche Gasolin AG

NA 88169      Hannover      22,50 €



Goliath GD 750 Kombinationswagen DBP

NA 88171      22,50 €



Goliath GD 750 Kastenwagen DB

NA 88172      22,50 €



Goliath GD 750 Kastenwagen DBP

NA 88173      22,50 €

Goliath GD 750 Kastenwagen DBP  
Fernmeldedienst - Schnellbautrupp

NA 88174      22,50 €

Goliath GD 750 Kastenwagen Fulda Reifen  
GUMMIWERKE

NA 88175      Fulda      22,50 €



Goliath GD 750 Kastenwagen AEG Schiffbau

NA 88176      Hamburg      22,50 €

Goliath GD 750 Kombinationswagen Autol  
Werke - Motoren Öle

NA 88177      Würzburg      22,50 €

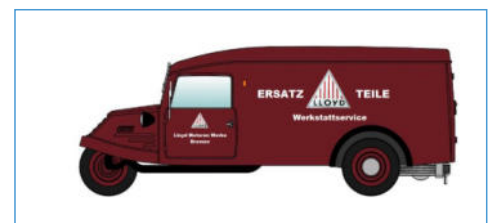
Goliath GD 750 Kombinationswagen Lloyd  
Motoren Werke - Ersatzteile+Werkstattservice

NA 88178      Bremen      22,50 €



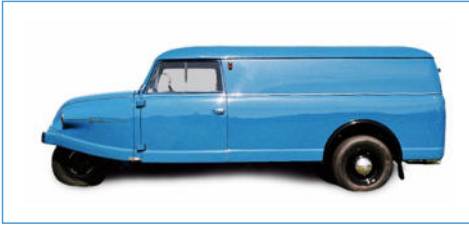

Goliath Goli Kombinationswagen „Zäpfchen“  
NA 88017 Paderborn 22,50 €



Goliath GD 750 Kombinationswagen Woody  
NA 88018 Bremen 22,50 €

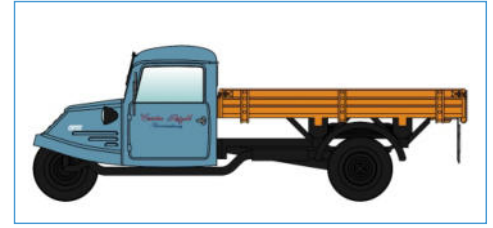

Goliath GD 750 Hochpritsche C. Petzold  
Führunternehmung  
NA 88019 Bremen 22,50 €

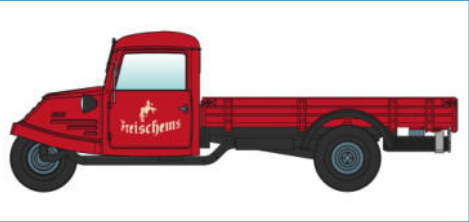

Goliath GD 750 Tiefpritsche Brauerei Freischems  
NA 88025 Köln 22,50 €



Goliath GD 750 Tiefpritsche Planwagen Gebr.  
Feise Teppiche  
NA 88026 Bremen 22,50 €

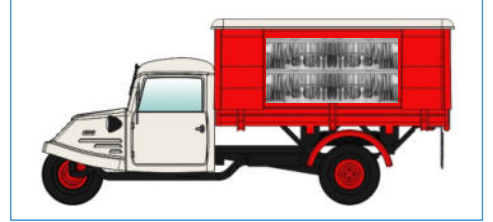

Goliath GD 750 Hochpritsche Metzgereiwagen  
NA 88027 Bremen 22,50 €

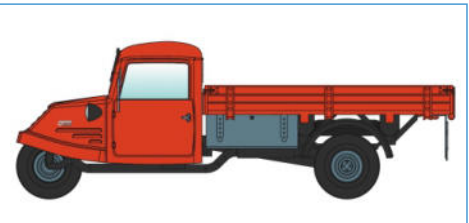

Goliath GD 750 Hochpritsche Werkzeugkasten  
NA 88034 22,50 €

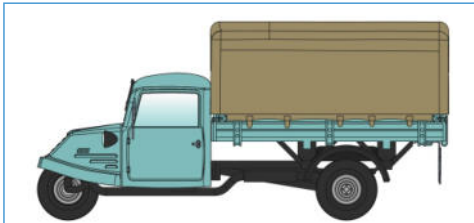

Goliath GD 750 Hochpritsche Zeltplane  
NA 88036 22,50 €



Goliath GD 750 Tiefpritsche Kastenplane  
NA 88037 Essen 22,50 €

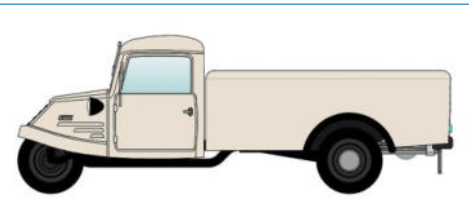

Goliath GD 750 Halbkastenwagen  
NA 88179 Hamburg 22,50 €



Goliath GD 750 Halbkastenwagen  
Deutsche Bundesbahn - Rollfuhrdienst  
NA 88181 Frankfurt 22,50 €



Goliath GD 750 Marktstandwagen Gemüse  
NA 88182 Nürnberg 22,50 €



Goliath GD 750 Marktstandwagen  
Fischräucherei J. Heimhuber  
NA 88183 München 22,50 €

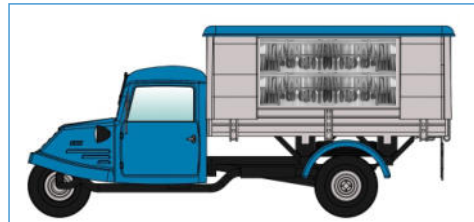

Goliath GD 750 Hochpritsche Metzgereiwagen  
NA 88184 Hamburg 22,50 €

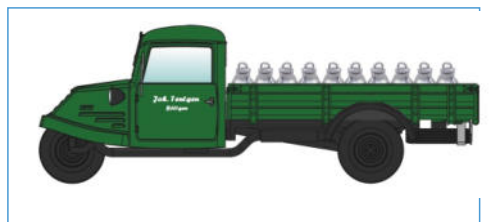

Goliath GD 750 Tiefpritsche Milchhandel Tentgen  
NA 88185 Böttgen Preis folgt



Goliath GD 750 Tiefpritsche Semmler &  
Bleyberg - Ofen und Kaminbau  
NA 88186 Berlin



Goliath GD 750 Tiefpritsche Dachdeckermeister  
H. Hampe  
NA 88187 Osnabrück 22,50 €



Goliath GD 750 Tiefpritsche Textilhandel  
Marschke  
NA 88188 Braunschweig 22,50 €



Goliath GD 750 Hochpritsche W. Mund  
Transporte mit Stückgut  
NA 88189 Preis folgt



Goliath GD 750 Hochpritsche Kohle Brikett Holz  
Kohlen und Holzhandlung W. Karuschunke  
NA 88190 Berlin Preis folgt



Goliath GD 750 Hochpritsche Plane Idee-Kaffee  
J. J. Darboven  
NA 88191 Hamburg 22,50 €



Goliath GD 750 Hochpritsche Goliath  
Der Lieferwagen für alle Branchen  
NA 88192 Bremen 22,50 €



Goliath GD 750 Tiefpritsche Plane  
Papiergroßhandel Schramm  
NA 88193 Bremen 22,50 €

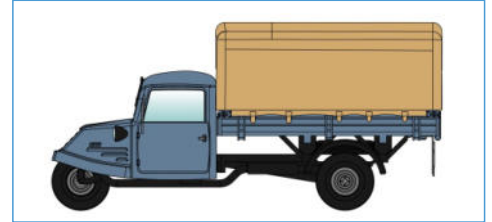

Goliath GD 750 Hochpritsche Plane  
NA 88194 22,50 €



Goliath GD 750 Hochpritsche mit Werkzeug-  
kasten und Plane  
NA 88195 22,50 €



Goliath GD 750 Hochpritsche HF Gemüse und  
Obst Handel mit Stückgut  
NA 88196 Bremen Preis folgt



Goliath GD 750 Tiefpritsche Hansen Service  
Tanken-Autoteile-Reifenhandel mit Stückgut  
NA 88199 Lübeck Preis folgt €



Goliath GD 750 Kastenwagen Deutsche  
Schlaf- und Speisewagen-Gesellschaft  
NA 88200 Frankfurt/M 22,50 €



Goliath GD 750 Kastenwagen TEEKANNE  
NA 88201 Osnabrück 22,50 €



Goliath GD 750 Kastenwagen Städtische Werke  
Notfalldienst  
NA 88202 22,50 €



Goliath GD 750 Kombinationswagen ADAC  
NA 88203 München 22,50 €



Goliath GD 750 Kombinationswagen DRK  
Blutspendedienst West  
NA 88204 22,50 €



Goliath GD 750 Kombinationswagen DBP  
Fernmeldedienst  
NA 88205 22,50 €



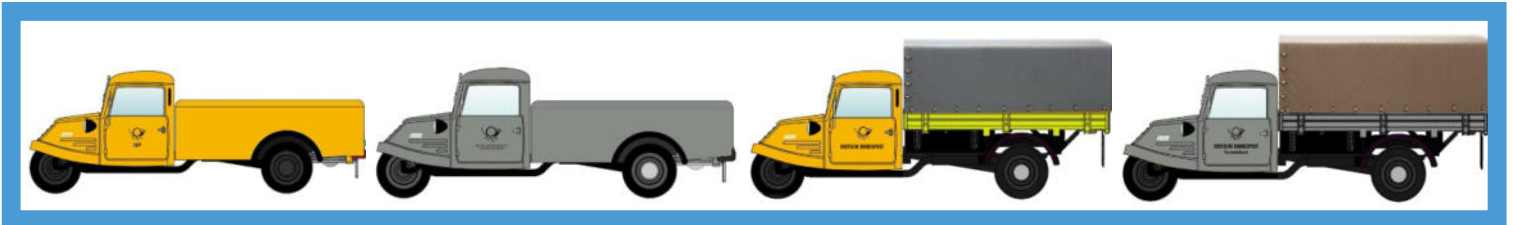

Goliath GD 750 Set 5 Die Post im Wirtschaftswunder  
NA 88521 89,90 €

Goliath GD 750 Deutsche Bundespost Goliath GD 750 Deutsche Bundespost  
Goliath GD 750 DBP Fernmeldedienst Goliath GD 750 DBP Fernmeldedienst



Goliath GD 750 Feuerwehr 2er Set (bestehend aus Werkstattwagen und Löschgruppe 2)  
NA 88522 48,90 €



## Exklusivmodelle Goliath GD 750 H0



Goliath GD 750 Tiefprische mit Kastenplane  
Münch-Bräu, Feldkirchen bei München  
NA 88905  
Exklusivmodell der Firma Gleis-11 GmbH in  
80335 München



Goliath GD 750 Tiefprische mit Kastenplane  
Münchbräu, Feldkirchen bei München  
NA 88907  
Exklusivmodell der Firma Gleis-11 GmbH in  
80335 München

„Puppenlaster“ war der Spitzname für den 1 1/4-Tonner Lastwagen, den der Bremer Automobilhersteller ab dem Jahr 1947 im Programm hatte. Der Wagen, den es typischerweise dann auch in den Ausführungen mit und ohne Plane, Kastenwagen und Kombinationswagen nach Kundenwunsch gab, basierte auf einer Vorkriegskonstruktion, die man an den senkrechten Lüfterrippen gut erkennen konnte. Im Laufe des Produktionszeitraumes wurde ein neues Führerhaus eingesetzt, welches dann das typische Aussehen der Borgward-Haubenlaster hatte. Wir stellen unsere geplante Resin-Serie um auf ein Großserien-Modell, welches in Zink-Druckguß-Kunststoff Kombinationsbauweise ausgeführt wird und mit dem wir deutlich mehr Varianten und Ausführungen auflegen können und damit unserer Modellphilosophie folgen. Alle bisher bestellten Resinmodelle werden von uns auf die Großserienmodelle umbucht.



**Borgward B 1250 Hochpritsche Ursprungsausführung, rot**  
NA 88430 24,90 €



**Borgward B 1250 Hochpritsche dunkelrot mit brauner Pritsche**  
NA 88431 24,90 €



**Borgward B 1250 Hochpritsche, blau**  
NA 88432 24,90 €



**Borgward B 1250 Hochpritsche, grün**  
NA 88433 24,90 €



**Borgward B 1250 Hochpritsche Stauder Pils**  
W. Well, Biervertrieb Essen, beladen mit Bierkästen  
NA 88437 Preis folgt



**Borgward B 1250 Hochpritsche Sternbrauerei**  
Stern-Bier Salzburg, mit neuem Führerhaus  
NA 88438 24,90 €



**Borgward B 1250 Hochpritsche Kohle-Brikett-Holz**  
W. Karuschunke Berlin, beladen mit Kohle  
NA 88439 Preis folgt



**Borgward B 1250 Hochpritsche mit Plane Deutsche Bundespost**  
NA 88440 25,90 €



**Borgward B 1250 Hochpritsche mit Plane Schnellbautrupp**  
Deutsche Bundespost Fernmeldedienst  
NA 88441 25,90 €



**Borgward B 1250 Hochpritsche mit Plane Transportlader AG**  
Nürnberg  
NA 88442 25,90 €



**Borgward BO 2000 Reisebus Rheingold**  
Wiesbaden  
NA 88054

29,90 €

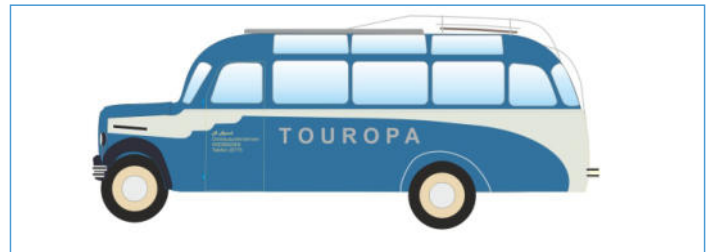

**Borgward BO 2000 Reisebus TOUROPA**  
München  
NA 88055

29,90 €



**Borgward BO 2000 Linienbus Deutsche Bundesbahn**  
NA 88056

29,90 €



**Borgward BO2000 Linienbus Deutsche Bundespost**  
NA 88057

29,90 €



Abbildung zeigt graphikunterstützte Fotomontage

**Borgward B 2500 O Bierlaster „Grüner Biere“**  
Fürth  
NA 88024

29,90 €



Abbildung zeigt graphikunterstützte Fotomontage

**Borgward B 2500 O Bierlaster „Landwehr-Bräu Franken“**  
Reichelshofen  
NA 88180

29,90 €

## Sportwagen Melkus RS 1000 TT



**Sportwagen Melkus RS 1000 Spurweite TT**  
kombinierte Druckguß-Kunststoffbauweise, Großserie

NA 88701 silber (Epoche V)	17,90 €
NA 88702 rot (Epoche V)	17,90 €
NA 88703 gelb (Epoche V)	17,90 €
NA 88704 blau (Epoche V)	17,90 €

NA 88728 Pneumant (Epoche IV)	17,90 €
-------------------------------	---------

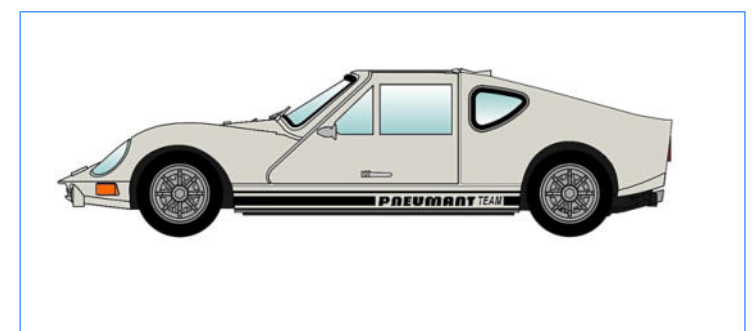





IFA P3 Kübelwagen NVA Fahrschule

NA 88758      TT      18,90 €



IFA P3 Kübelwagen GST

NA 88759      TT      18,90 €



IFA P3 Kübelwagen Feuerwehr (neutral)

NA 88148      H0      18,90 €  
NA 88760      TT      18,90 €



IFA P3 Kübelwagen Feuerwehr, grün

NA 88149      H0      18,90 €  
NA 88761      TT      18,90 €

IFA P3 Kübelwagen DRK DDR Hilfszug  
Rathen (Bergrettung)

NA 88150      H0      18,90 €  
NA 88762      TT      18,90 €

IFA P3 Kübelwagen VEB Industrierwerke  
Ludwigsfelde

NA 88151      H0      18,90 €

IFA P3 Kübelwagen Stl. Forstbetriebe  
Wernigerode

NA 88152      H0      18,90 €



IFA P3 Kübelwagen NVA Ursprungsversion

NA 88765      TT      18,90 €

IFA P3 Kübelwagen DDR Grenztruppen  
Ursprung

NA 88766      TT      18,90 €



IFA P3 Kübelwagen FFW Rathen

NA 88767      TT      18,90 €

## Exklusivmodelle Sachsenring IFA P3 H0 und TT

IFA P3 Kübelwagen MTW der Freiwilligen  
Feuerwehr Meerane

NA 88143      H0  
NA 88755      TT

Exklusivmodell der Firma Modellbahn Findeisen  
in 08393 Meerane



IFA P3 Kübelwagen NVA

NA 88157	H0	21,40 €
NA 88768	TT	21,40 €



IFA P3 Kübelwagen DDR Grenztruppen

NA 88158	H0	21,40 €
NA 88769	TT	21,40 €



IFA P3 Kübelwagen ZV Werkstattwagen

NA 88159	H0	21,40 €
NA 88770	TT	21,40 €



IFA P3 Kübelwagen NVA mobile Werkstatt

NA 88230	H0	21,40 €
NA 88771	TT	21,40 €



IFA P3 Kübelwagen NVA mot. Schützen

NA 88231	H0	21,40 €
NA 88772	TT	21,40 €



IFA P3 Kübelwagen NVA Fallschirmjäger

NA 88232	H0	21,40 €
NA 88773	TT	21,40 €



IFA P3 Kübelwagen DDR Grenztruppen

NA 88233	H0	21,40 €
NA 88774	TT	21,40 €



IFA P3 Kübelwagen DDR Grenztruppen GAR 7

NA 88234	H0	Preis folgt
NA 88775	TT	Preis folgt



IFA P3 Kübelwagen DRK DDR Präsidium Hilfszug

NA 88235	H0	21,40 €
NA 88776	TT	21,40 €



IFA P3 Kübelwagen MTW Feuerwehr (neutral)

NA 88236	H0	21,40 €
NA 88777	TT	21,40 €



IFA P3 Kübelwagen MTW Feuerwehr (neutral)

NA 88237	H0	21,40 €
NA 88778	TT	21,40 €



IFA P3 Kübelwagen MTW Feuerwehr (neutral)

NA 88238	H0	21,40 €
NA 88779	TT	21,40 €



IFA P3 Kübelwagen NVA Grenztruppen

NA 88239	H0	21,40 €
NA 88780	TT	21,40 €



IFA P3 Kübelwagen NVA Grenztruppen

NA 88240	H0	21,40 €
NA 88781	TT	21,40 €



Anhänger FKÜ 180/72 Feldküche Militär neutral  
NA 88300 H0 22,30 €



Anhänger FKÜ 180/72 Feldküche NVA mit Logo  
NA 88301 H0 22,30 €



Anhänger FKÜ 180/72 Feldküche FFW mit Logo  
NA 88302 H0 22,30 €



Anhänger FKÜ 180/72 Feldküche DRK DDR  
NA 88303 H0 22,30 €



Anhänger FKÜ 180/72 Feldküche THW mit Logo  
NA 88304 H0 22,30 €



Anhänger WTA 900 Wassertank Militär neutral  
NA 88310 H0 22,30 €



Anhänger WTA 900 Wassertank NVA mit Logo  
NA 88311 H0 22,30 €



Anhänger WTA 900 Wassertank FFW mit Logo  
NA 88312 H0 22,30 €



Anhänger WTA 900 Wassertank THW mit Logo  
NA 88313 H0 22,30 €



Anhänger HL 10 Hochpumpsche Militär neutral  
NA 88320 H0 22,30 €



Anhänger HL 10 Hochpumpsche Plane Militär neutral  
NA 88321 H0 22,30 €



Anhänger HL 10 Hochpumpsche Plane Militär Sankra mit Logo  
NA 88322 H0 22,30 €



Anhänger HL 10 Hochpumpsche Plane DRK DDR mit Logo  
NA 88323 H0 22,30 €

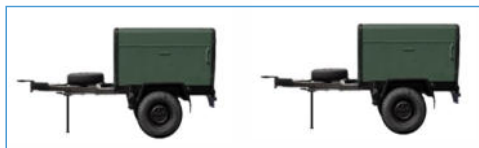

Anhänger HL 10 Kasten Militär neutral ohne Dachträger  
NA 88330 H0 22,30 €

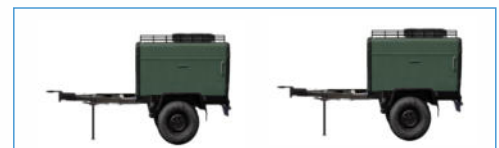

Anhänger HL 10 Kasten Militär neutral mit Dachträger  
NA 88331 H0 22,30 €



Anhänger HL 10 Kasten FFW neutral  
NA 88332 H0 22,30 €

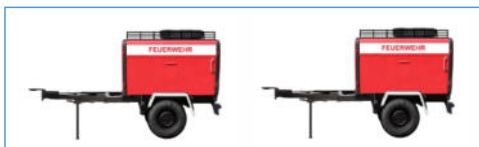

Anhänger HL 10 Kasten FFW mit Logo  
NA 88333 H0 22,30 €



Anhänger HL 10 Kasten DRK neutral  
NA 88334 H0 22,30 €

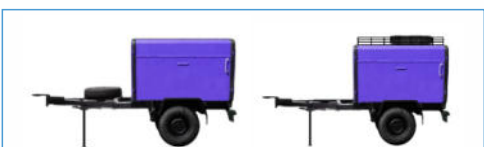

Anhänger HL 10 Kasten blaue Post der DDR  
NA 88335 H0 22,30 €



Anhänger TPE FSA Kasten Militär neutral  
NA 88340 H0 22,30 €



Anhänger TPE FSA Kasten Militär Sankra mit Logo  
NA 88341 H0 22,30 €



Anhänger TPE FSA Kasten FFW mit Logo  
NA 88342 H0 22,30 €

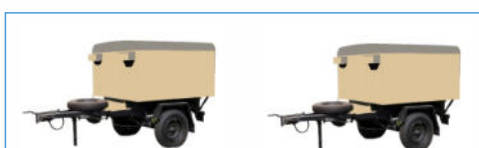

Anhänger TPE FSA Kasten DRK neutral  
NA 88343 H0 22,30 €





Schützenpanzer SPW 60 PB der NVA mit Turm  
NA 88126 31,00 €



Schützenpanzer SPW 60 PB der NVA mit Turm + Logo  
NA 88127 31,00 €



Schützenpanzer SPW 60 PA der NVA  
ohne Turm  
NA 88130 31,00 €



Schützenpanzer SPW 60 PA der NVA  
ohne Turm, mit Logo  
NA 88140 31,00 €



Schützenpanzer SPW 60 PA der NVA  
ohne Turm, mit Maschinengewehr und Logo  
NA 88141 31,00 €

Unsere Panzermodelle sind in Ganzmetall-Ausführung ausgeführt. Ergänzt werden die Modelle mit feinen Kunststoff-/Ätzteilen, die eine hohe Detailtreue im H0-Maßstab ermöglichen. Die Räder sind mit Gummireifen ausgestattet und komplett drehbar. Beigelegte Ausstattungsteile ermöglichen die Darstellung verschiedener Betriebszustände, wie z.B. Schwimmbetrieb.



## Polnische Schützenpanzer H0



Schützenpanzer BTR 60 PB Polen MILIZIA  
(Volksheer) blau  
NA 88265 31,00 €



Schützenpanzer BTR 60 PB Polen POLICIA  
(Polizei) militärgrün  
NA 88266 31,00 €



Schützenpanzer BTR 60 PB Polen POLICIA  
(Polizei) blau  
NA 88267 31,00 €



Schützenpanzer BTR 60 PB der polnischen  
Armee mit taktischer Nummer, militärgrün  
NA 88268 31,00 €



**DeLorean DMC 12 Classic Edelstahl**  
NA 88001 16,30 €



**DeLorean DMC 12 Turbo**  
NA 88007 14,90 €



**DeLorean Sportwagen DMC 12, farbig**

- NA 88002.1 rot 14,90 €
- NA 88002.2 gelb 14,90 €
- NA 88002.3 schwarz 14,90 €
- NA 88002.4 grün 14,90 €
- NA 88002.5 weiß 14,90 €



**DeLorean DMC 12 Gulf Racing**  
NA 88023 14,90 €



**DeLorean DMC 12 Golden DeLorean Germany**  
NA 88021 22,50 €



**DeLorean DMC 12 Chrome**  
NA 88043 22,50 €



**DeLorean DMC 12 mit geöffnete Türen, graue Inneneinrichtung**  
NA 88214 29,90 €



**DeLorean DMC 12 mit geöffneten Türen, schwarze Inneneinrichtung**  
NA 88215 29,90 €



**DeLorean DMC 12 mit geöffneten Türen, gold, braune Inneneinrichtung**  
NA 88216 29,90 €



**Zeitmaschine Classic für Straßenbetrieb**  
NA 88197 29,90 €



**Zeitmaschine fliegend**  
NA 88005 29,90 €



**Zeitmaschine Offroad**  
NA 88006 29,90 €

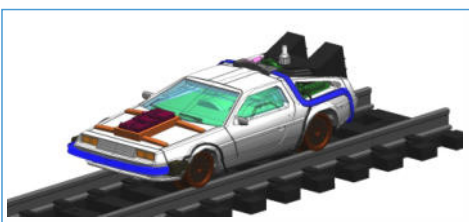

**Schienenzeitmaschine motorisiert**  
NA 23302 129,90 €

DeLorean Schienenzeitmaschine für Modellbahnbetrieb 2L DC. Angetrieben mit Kleinmotor und vorbeh. der Realisierung Beleuchtung vorn (weiß), hinten (rot)

**Modell**

Metall/Kunststoffbauweise, funktionelle Features soweit möglich Beleuchtung, Fluxkompensator mit Echtzeit-Sprungfunktion. Änderungen vorbehalten.



**Anstecknadel DeLorean**  
NZ 22337 4,90 €



**Weltraumtaxi Luxor Space**  
NA 99093 38,90 €



**Weltraumtaxi Luxor Space gealtert**  
NA 99124 39,90 €

### Peterbilt Lastwagen -Der amerikanische Traum-

Im Jahre 1939 wurde die Firma Peterbilt in Oakland gegründet. Die Firma hat sich in den USA stetig positiv entwickelt und gilt seit ihrer Gründung als führender Hersteller qualitativ hochwertiger LKW. Immer waren Neuerungen mitbegründet durch Peterbilt, so z. B. um 90° klappbare Führerhäuser, Aluminium-Niet-Bauweise und Schlafkabinen. Eine Vielzahl von Typen runden die Produktpalette ab.

Mit den Worten „Sie sind engagiert“ wurde der Peterbilt 281 Confidential mit Tankauflieger aus dem Jahre 1956 zu einem Filmstar in einem Frühwerk eines bekannten Filmproduzenten und Regisseurs im dem Jahre 1973. Einer der 3 verwendeten Tanklaster ist erhalten geblieben und kann in einem privaten Truck-Museum in North Carolina besichtigt werden. Weitere Peterbilt-Lastkraftwagen schafften den Sprung auf die Leinwand im Jahre 2001, 2007 und 2011. Eine Vielzahl von Mineralölunternehmen in den USA haben und hatten Tanklaster diesen Types im Einsatz. Mit 40 Tonnen Gesamtgewicht gehörten die Fruehauf-Tankauflieger mit zu den größten Flüssigkeitstransportanhängern in den USA. Durch das US-amerikanische Armee-Transportcorps gelangten Versorgungsfahrzeuge für Fahrzeug-und Flugzeugtreibstoffe auch in Deutschland zum Einsatz. Unser Modell des USTC ist daher nach europäischen Vorbildern beschriftet.

Unsere Erstserie soll die angebotenen Modelle enthalten. Weitere farbenfrohe Tanklastermodelle sollen bei entsprechender Nachfrage folgen.



**Peterbilt 281 Confidential mit Fruehauf Tankauflieger Filmauto Flammable**

NA 99116 H0 99,90 €

NA 99522 0 179,90 €



**Peterbilt 281 Confidential Tankauflieger des US Transport Corps (USTC) Deutschland**

NA 99162 H0 99,90 €

NA 99525 0 179,90 €



**Peterbilt 281 Confidential Tankauflieger Boil Oil AG**

NA 99163 H0 99,90 €



**Peterbilt 281 Confidential Tankauflieger USA Gasoline**

NA 99164 H0 99,90 €





Borgward B 2500 A/D LF 8 Graaff/Elze 27809 Lemwerder  
NA 99037 49,90 €



Borgward B 2500 A/D LF 8 Ziegler Oldtimergruppe 92281 Königstein  
NA 99042 49,90 €



Borgward B 2500 A/D LF 8 Ziegler FFW 73577 Ruppertshofen  
NA 99134 49,90 €



Borgward B 2500 A/D LF 8 Ziegler FFW 85635 Höhenkirchen  
NA 99132 49,90 €



Borgward B 2500 A/D LF 8 Ziegler FFW 85737 Ismaning  
NA 99136 49,90 €



Borgward B 4500 Holzlaster A/D unbeladen  
NA 99033 49,90 €



Borgward B 4500 A/D Holzlaster beladen mit Schnittholz  
NA 99046 54,90 €



Borgward B 4500 A/D Holzlaster beladen mit Weihnachtsbäumen  
NA 99052 54,90 €



Borgward B 4500 A/D Holzlaster mit Schneeräumer  
NA 99050 58,90 €



Borgward B 4500 A/D Holzlaster beladen mit Stammholz  
NA 99106 54,90 €



**Borgward B 2000 D Zebra**  
NA 99018 45,50 €



**Borgward B 2000 D Zebra mit Sonnensegel**  
NA 99019 49,50 €



**Borgward B 2000 A/D gl THW**  
NA 99063 51,90 €



**Borgward B 2000 A/D gl ZS**  
NA 99123 51,90 € 



**Borgward B 2000 A/D MKW THW Bad Kreuznach**  
NA 99141 53,50 €



**Borgward B 2000 A/D MKW ZS Nordenham**  
NA 99142 53,50 € 



**Borgward B 2000 A/D MKW FFW Hamburg-Langenhorn**  
NA 99143 53,50 €



**Borgward B 2000 A/D MKW Bundeswehr Funkwagen**  
NA 99153 53,50 €



**Borgward B 2000 A/D MKW THW Eutin**  
NA 99154 53,50 €



**Borgward B 2000 A/D MKW DRK Ortsverband Kassel**  
NA 99155 53,50 €



Borgward B 2000 A/D MKW FFW Stadt Apen  
NA 99156 53,50 €



Borgward B 2000 A/D MKW THW Berlin-Steglitz  
NA 99157 53,50 €



Borgward B 4500 A/D GKW THW Wetzlar  
NA 99061 53,50 €



Borgward B 4500 A/D GKW THW Dachau  
NA 99147 53,50 €



Borgward B 4500 A/D GKW THW Hamburg  
NA 99148 53,50 €



Borgward B 4500 A/D GKW THW Bremen mit Besatzungskennzeichen  
NA 99150 53,50 €



Borgward B 4500 A/D GKW THW Berlin Neukölln  
NA 99151 53,50 €



Borgward B 4500 A/D GKW ZS  
NA 99144 53,50 €



Borgward B 4500 A/D GKW THW Erlangen  
NA 99115 53,50 €



Borgward B 4500 A/D GKW THW Lohr a. Main  
NA 99145 53,50 €



Borgward B 4500 A/D GKW ZS Wunstorf  
NA 99146 53,50 €



Borgward B 4500 A/D GKW Bundeswehr  
NA 99152 53,50 €





**Borgward B 4500 D Zugmaschine mit Tankauflieger ARAL**

Bochum  
NA 99165

Preis folgt



**Borgward B 4500 D Zugmaschine mit Tankauflieger RHEINPREUSSEN**

NA 99166

Preis folgt



**Borgward B 4500 D Zugmaschine mit Tankauflieger CALTEX**

Tank-Kraft GmbH Hannover  
NA 99167

Preis folgt



**Borgward B 4500 D Zugmaschine mit Tankauflieger GASOLIN**

Deutsche Gasolin AG Hannover  
NA 99168

Preis folgt



**Borgward B 4500 D Zugmaschine mit Tankauflieger WUNDERMANN**

Brennstoffe vom Fachmann  
G. Wundermann Lüneburg  
NA 99169

Preis folgt

**Modell**

Alle Drögmöller Busmodelle in Resin Handarbeitsausführung mit höchstem Detaillierungsgrad



**Drögmöller O 321 H Fa. Vogel, Erlangen**

NA 99022 beige

74,90 €

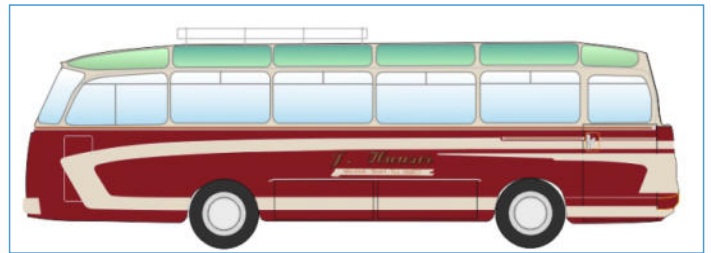

**Drögmöller O 321 H Fa. J.Hauser, Allschwill**

NA 99070 rot

74,90 €



**Drögmöller O 321 H Fa. Th.Geschwind, Willerswill**

NA 99071 grün

74,90 €



**Drögmöller O 321 H Fa. Helios, Wetzikon**

NA 99072 beige

74,90 €

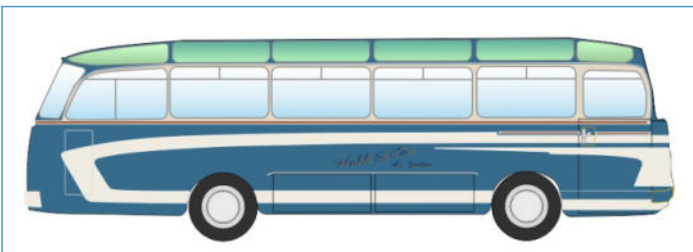

**Drögmöller O 321 H Fa. Hohl & Co., St. Gallen**

NA 99073 blau

74,90 €

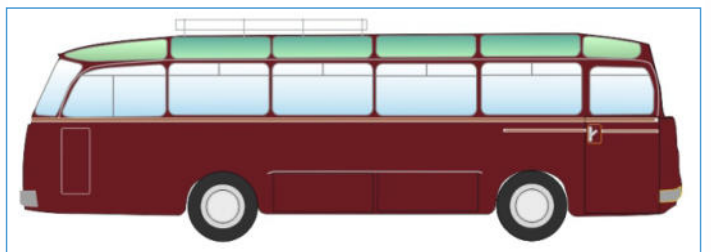

**Drögmöller O 321 H weinrot, einfarbig**

NA 99129

74,90 €

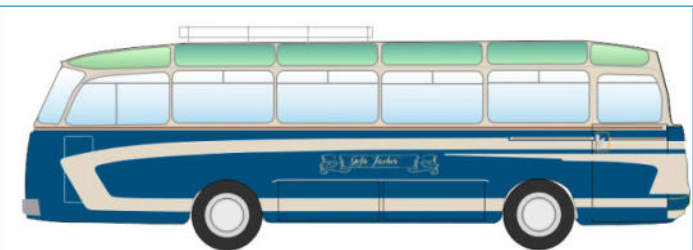

**Drögmöller O 321 H Fa. Fischer, Saarbrücken**

NA 99125 grünblau

74,90 €



**Drögmöller O 321 H Einsatzleitung Polizei**

NA 99160

74,90 €



**Drögmöller O 321 H Heeresmusikcorps Gebirgsjäger**

NA 99161

74,90 €



**Borgward B 1500 D BSAG**  
ausverkauft

Sondermodell 125 Jahre Borgward



**Borgward B 1500 D Bremer Umlandbahn**  
NA 99517 99,90 €



**Borgward B 1500 D Deutsche Bundespost**  
NA 99507 99,90 €



**Borgward B 1500 D Deutsche Bundesbahn**  
NA 99508 99,90 €



**Borgward B 1500 D Britische Rheinarmee**  
NA 99509 99,90 €

**Alle Modelle auf dieser Seite  
im großen Maßstab 1:43**



**Borgward B 4500 D Zugmaschine mit Tankauflieger ARAL**  
NA 99504 149,90 €



**Borgward B 4500 D Zugmaschine mit Tankauflieger BP**  
NA 99510 149,90 €



**Peterbilt 281 C Zugmaschine mit Fruehauf Tankauflieger „Flammable“**  
NA 99522 179,90 €



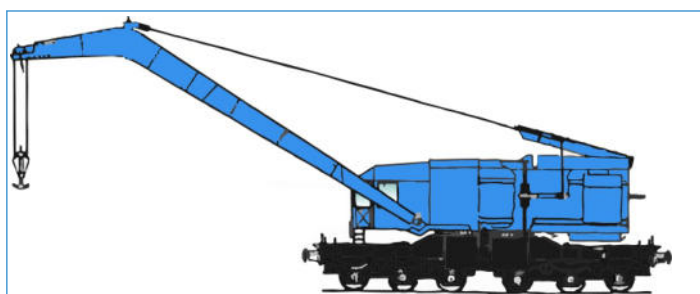

**Eisenbahnkran KIROW EDK 50 der DR (Epoche V)**  
Handarbeitsmodell aus Messing (Fertigmodell).

Limitiert auf 100 Stück

NW 29001      DC 2L      H0      Preis folgt



**6-achsiger Kranschutzwagen Sas 4850 der DR (Epoche IV)** braun-schwarz,  
mit Stütze für Kranausleger und Holzkiste für Werkzeug

NW 29002      DC 2L      H0      Preis folgt



**Werkstattwagen zum Eisenbahndrehkran der DR**  
(Epoche IV) grün

NW 29003      DC 2L      H0      Preis folgt



Abbildung zeigt Handmuster-Fotomontage mit teilweise bearbeiteten Bauteilen

**Eisenbahndrehkran der DR, Set bestehend aus Drehkran, Kranschutzwagen und Werkstattwagen (Epoche IV/V)**

NW 29004      DC 2L      H0      Preis folgt

Änderungen und Liefermöglichkeit vorbehalten. Preis-, Daten- und Maßangaben ohne Gewähr. Irrtümer und Druckfehler vorbehalten, eine Haftung wird diesbezüglich ausgeschlossen. Bei den Abbildungen handelt es sich teilweise um Handmuster, CAD-Bilder und Zeichnungen. Die Serienproduktion kann in Details von den abgebildeten Modellen abweichen. Wir behalten uns vor, Modelle bei Nichterreichen einer wirtschaftlich vertretbaren Vorbestellstückzahl nicht zu produzieren. Alle Rechte vorbehalten, Nachdruck, auch auszugsweise, verboten. Alle Preisangaben sind unverbindlich, empfohlene Verkaufspreise (UVP). Mit Erscheinen dieses Katalogs (01. Februar 2023) verlieren vorherige Angebote ihre Gültigkeit. Es gelten die AGB der NPE Modellbau GbR.

**Abonnieren Sie unseren Newsletter**

**Bleiben Sie auf dem Laufenden, besuchen Sie unsere Website: [www.npe-modellbau.de](http://www.npe-modellbau.de)**

**NPE Modellbau GbR**

Geschwister-Scholl-Straße 29  
D - 91452 Wilhermsdorf

Mail: [NPEisenbahn@gmx.net](mailto:NPEisenbahn@gmx.net)

